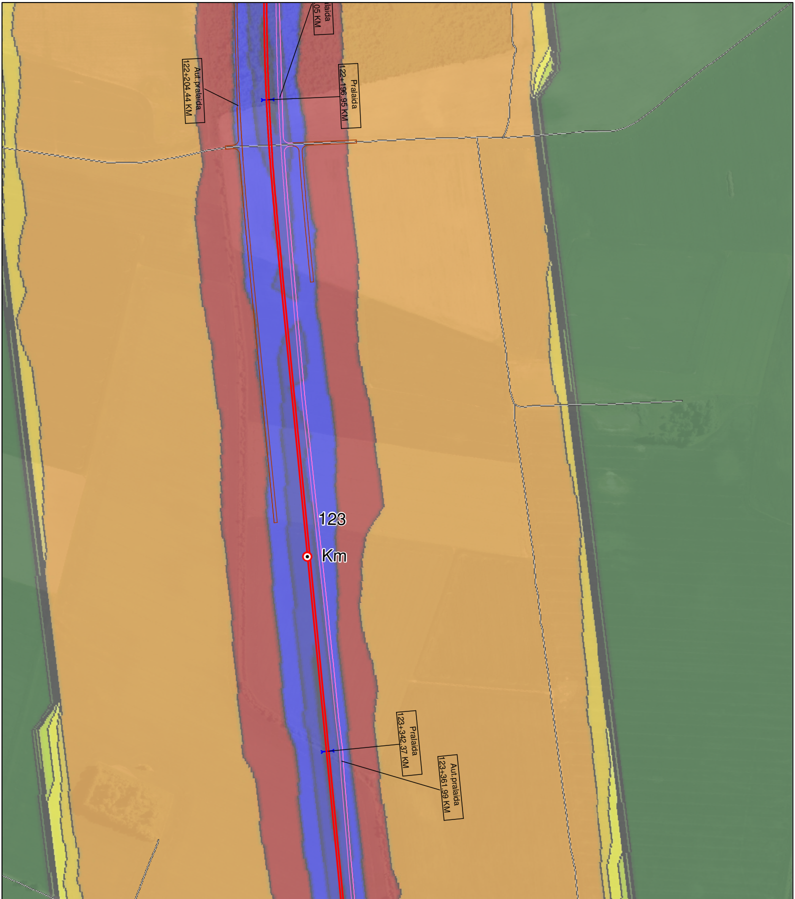
laida
.05 KM
Aut.pralaida
122+204.44 KM
Pralaida
122+196.95 KM
123
Km
Pralaida
123+342.37 KM
Aut.pralaida
123+361.99 KM

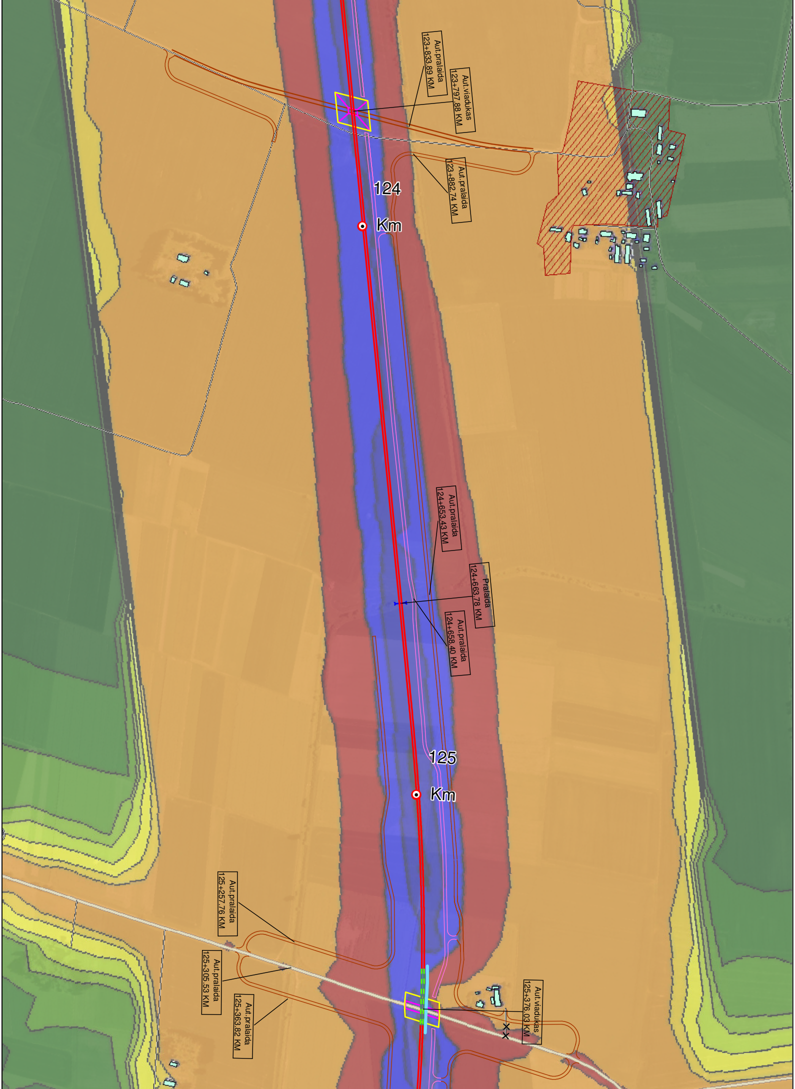
Aut.pralaida
123+833.89 KM
Aut.viadukas
123+797.88 KM
Aut.pralaida
123+882.74 KM
124
Km
Aut.pralaida
124+653.43 KM
Pralaida
124+663.78 KM
Aut.pralaida
124+658.40 KM
125
Km
Aut.pralaida
125+257.76 KM
Aut.pralaida
125+305.53 KM
Aut.pralaida
125+363.82 KM
Aut.viadukas
125+376.03 KM

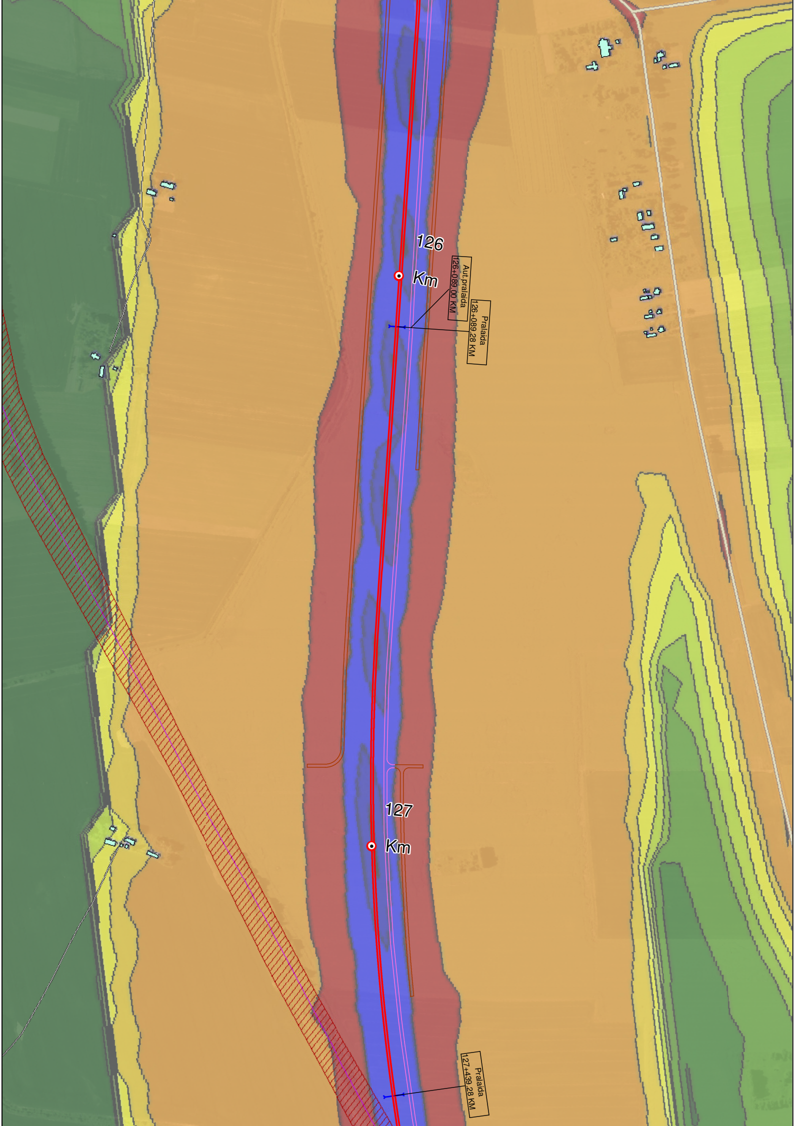
126
Km
Aut.praladia
126+089.00 KM
Praladia
126+089.28 KM
127
Km
Praladia
127+439.28 KM

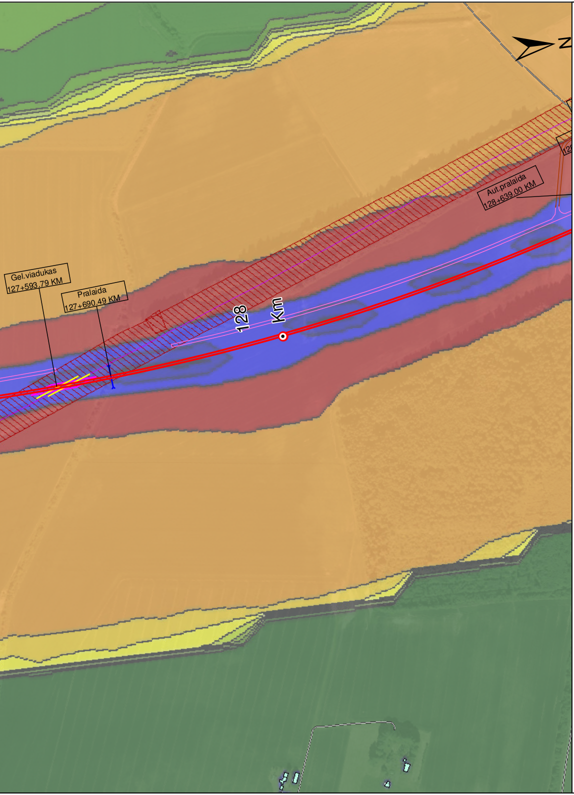
Gel.viadukas
127+593.79 KM
Pralaida
127+690.49 KM
128
Km
Aut.pralaida
128+639.00 KM
N

SUTARTINIAI ŽYMĖJIMAI

Triukšmo lygis

Nakties metu (22:00 - 06:00)

Triukšmo lygis
Lnaktis
dB(A)

	🟩	<= 20
20 <	🟩	<= 25
25 <	🟩	<= 30
30 <	🟩	<= 35
35 <	🟨	<= 40
40 <	🟨	<= 45
45 <	🟨	<= 50
50 <	🟧	<= 55
55 <	🟥	<= 60
60 <	🟦	<= 65
65 <	🟦	<= 70
70 <	🟦	

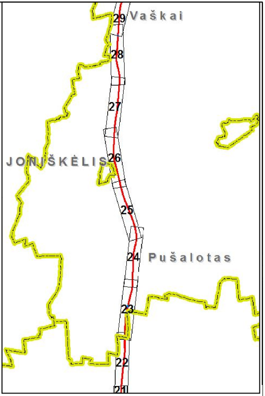
Vaškai
JONIŠKĖLIS
Pušalotas
29
28
27
26
25
24
23
22
21

Susisiekimo infrastruktūra

Geležinkeliai

- Planuojama 1435 mm pločio vėžės geležinkelio linija (Alternatyva Nr. 1)
- Planuojama 1435 mm pločio vėžės geležinkelio linija (Alternatyva Nr. 2)
- Planuojamas sugretintas 1435/1520 mm pločio vėžės geležinkelis
- Rekonstruojamas 1520 mm pločio vėžės geležinkelis
- Perspektyvinė 1435 mm pločio vėžės geležinkelio linija į Vilnių
- Perspektyvinė 1520 mm pločio vėžės ruožo Palemonas-Gaižiūnai kryptis
- Planuojamos 1435 mm pločio vėžės geležinkelio linijos alternatyva Nr. 1 Latvijos Respublikos teritorijoje
- Planuojamos 1435 mm pločio vėžės geležinkelio linijos alternatyva Nr. 2 Latvijos Respublikos teritorijoje
- Geležinkelio linija (1435/1520 mm)
- Geležinkelio linija (1520 mm)
- Geležinkelio linija (750 mm)

Keliai

- Magistraliniai keliai
- Krašto keliai
- Rajoniniai keliai
- Vietinės reikšmės keliai
- ××× Naikinamos kelių atkarpos
- Planuojamas techninis kelias
- Planuojamas vietinės reikšmės kelias

Kiti žymėjimai

- Pastatai ☐ Negyvenamieji ☐ Visuomeniniai
- Savivaldybių administracinės ribos

Planuojamos triukšmo mažinimo priemonės

- Triukšmo slopinimo sienutė
- Rekomenduojama triukšmo slopinimo sienutė
- Vibracijos absorberiai

Statiniai

- Planuojama pralaida
- Planuojama požeminė perėja
- Planuojamas viadukas
- Planuojamas tiltas arba tunelis
- Planuojamas žaliasis tiltas arba pragina
- Traukos pastotės teritorija su apsaugos zona

Kultūros paveldo vertybės

- ▲ Kultūros paveldo objektai
- ▨ Kultūros paveldo teritorijos
- ☐ Kultūros paveldo objektų ir teritorijų apsaugos zonos

Valstybės saugomi gamtos paveldo objektai ir teritorijos

- Geologiniai gamtos paveldo objektai
- Botaniniai gamtos paveldo objektai
- Geologiniai gamtos paveldo objektai
- Funkcinio prioriteto zona
- Draustiniai
- Paukščių apsaugai svarbios teritorijos - Natura 2000
- Buveinių apsaugos svarbios teritorijos - Natura 2000
- Parkai

	Lapas	Lapų
Triukšmo sklaidos schema (Alternatyva Nr. 1-2), nakties metu su triukšmo mažinimo priemonėmis (M 1:5 000).	24	35